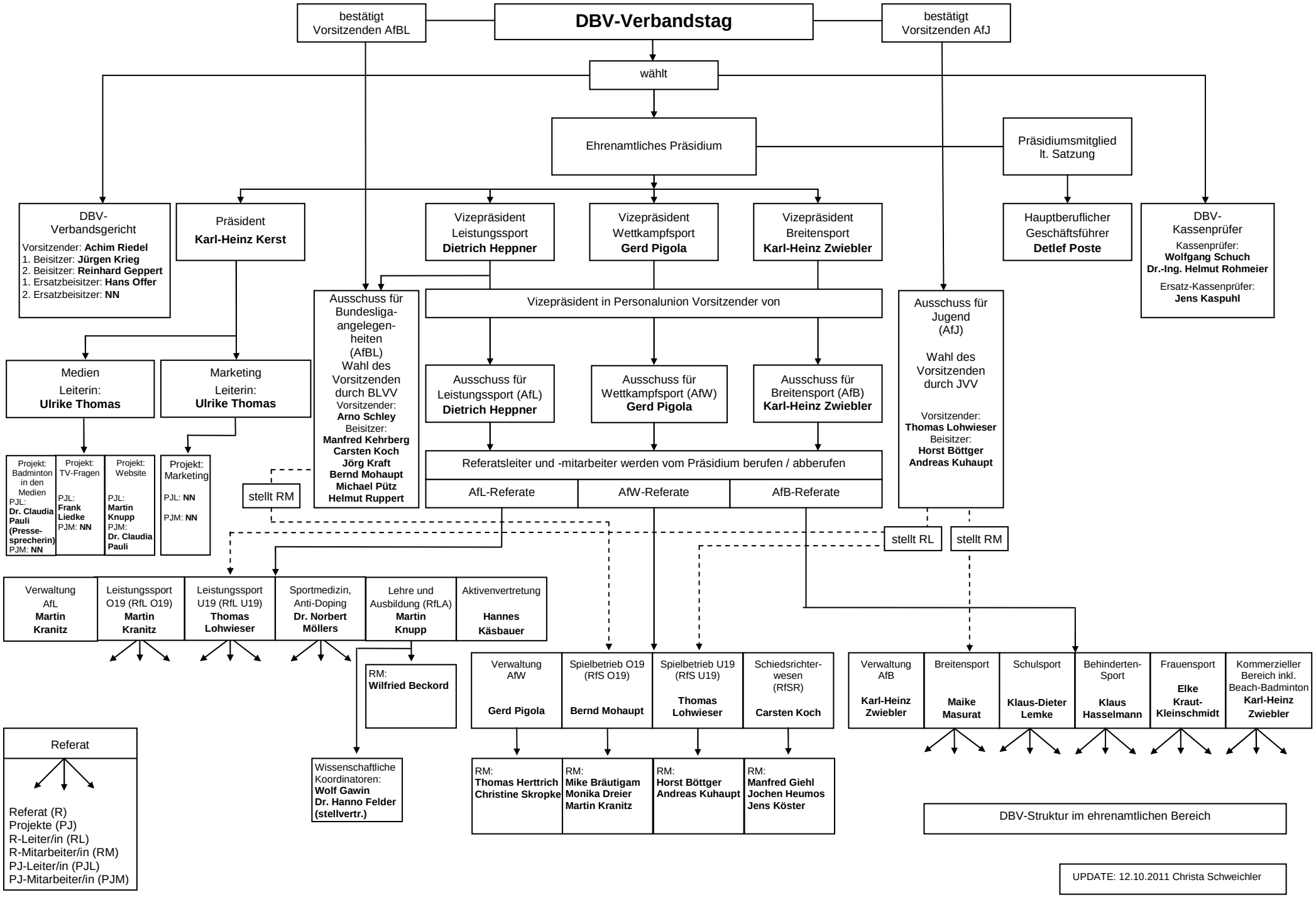
DBV-Verbandstag
bestätigt Vorsitzenden AfBL
bestätigt Vorsitzenden AfJ
wählt
Ehrenamtliches Präsidium
Präsidiumsmitglied lt. Satzung
DBV-Verbandsgericht
Vorsitzender: Achim Riedel
1. Beisitzer: Jürgen Krieg
2. Beisitzer: Reinhard Geppert
1. Ersatzbeisitzer: Hans Offer
2. Ersatzbeisitzer: NN
Präsident
Karl-Heinz Kerst
Vizepräsident Leistungssport
Dietrich Heppner
Vizepräsident Wettkampfsport
Gerd Pigola
Vizepräsident Breitensport
Karl-Heinz Zwiebler
Hauptberuflicher Geschäftsführer
Detlef Poste
DBV-Kassenprüfer
Kassenprüfer:
Wolfgang Schuch
Dr.-Ing. Helmut Rohmeier
Ersatz-Kassenprüfer:
Jens Kaspuhl
Ausschuss für Bundesliga-angelegen-heiten (AfBL)
Wahl des Vorsitzenden durch BLVV
Vorsitzender:
Arno Schley
Beisitzer:
Manfred Kehrberg
Carsten Koch
Jörg Kraft
Bernd Mohaupt
Michael Pütz
Helmut Ruppert
Vizepräsident in Personalunion Vorsitzender von
Ausschuss für Jugend (AfJ)
Wahl des Vorsitzenden durch JVV
Vorsitzender:
Thomas Lohwieser
Beisitzer:
Horst Böttger
Andreas Kuhaupt
Medien
Leiterin:
Ulrike Thomas
Marketing
Leiterin:
Ulrike Thomas
Ausschuss für Leistungssport (AfL)
Dietrich Heppner
Ausschuss für Wettkampfsport (AfW)
Gerd Pigola
Ausschuss für Breitensport (AfB)
Karl-Heinz Zwiebler
Projekt: Badminton in den Medien
PJL: Dr. Claudia Pauli (Presse-sprecherin)
PJM: NN
Projekt: TV-Fragen
PJL: Frank Liedke
PJM: NN
Projekt: Website
PJL: Martin Knupp
PJM: Dr. Claudia Pauli
Projekt: Marketing
PJL: NN
PJM: NN
stellt RM
Referatsleiter und -mitarbeiter werden vom Präsidium berufen / abberufen
AfL-Referate
AfW-Referate
AfB-Referate
stellt RL
stellt RM
Verwaltung AfL
Martin Kranitz
Leistungssport O19 (RfL O19)
Martin Kranitz
Leistungssport U19 (RfL U19)
Thomas Lohwieser
Sportmedizin, Anti-Doping
Dr. Norbert Möllers
Lehre und Ausbildung (RfLA)
Martin Knupp
Aktivenvertretung
Hannes Käsbauer
RM:
Wilfried Beckord
Wissenschaftliche Koordinatoren:
Wolf Gawin
Dr. Hanno Felder (stellvertr.)
Verwaltung AfW
Gerd Pigola
Spielbetrieb O19 (RfS O19)
Bernd Mohaupt
Spielbetrieb U19 (RfS U19)
Thomas Lohwieser
Schiedsrichter-wesen (RfSR)
Carsten Koch
RM:
Thomas Herttrich
Christine Skropke
RM:
Mike Bräutigam
Monika Dreier
Martin Kranitz
RM:
Horst Böttger
Andreas Kuhaupt
RM:
Manfred Giehl
Jochen Heumos
Jens Köster
Verwaltung AfB
Karl-Heinz Zwiebler
Breitensport
Maike Masurat
Schulsport
Klaus-Dieter Lemke
Behinderten-Sport
Klaus Hasselmann
Frauensport
Elke Kraut-Kleinschmidt
Kommerzieller Bereich inkl. Beach-Badminton
Karl-Heinz Zwiebler
Referat
Referat (R)
Projekte (PJ)
R-Leiter/in (RL)
R-Mitarbeiter/in (RM)
PJ-Leiter/in (PJL)
PJ-Mitarbeiter/in (PJM)
DBV-Struktur im ehrenamtlichen Bereich
UPDATE: 12.10.2011 Christa Schweichler