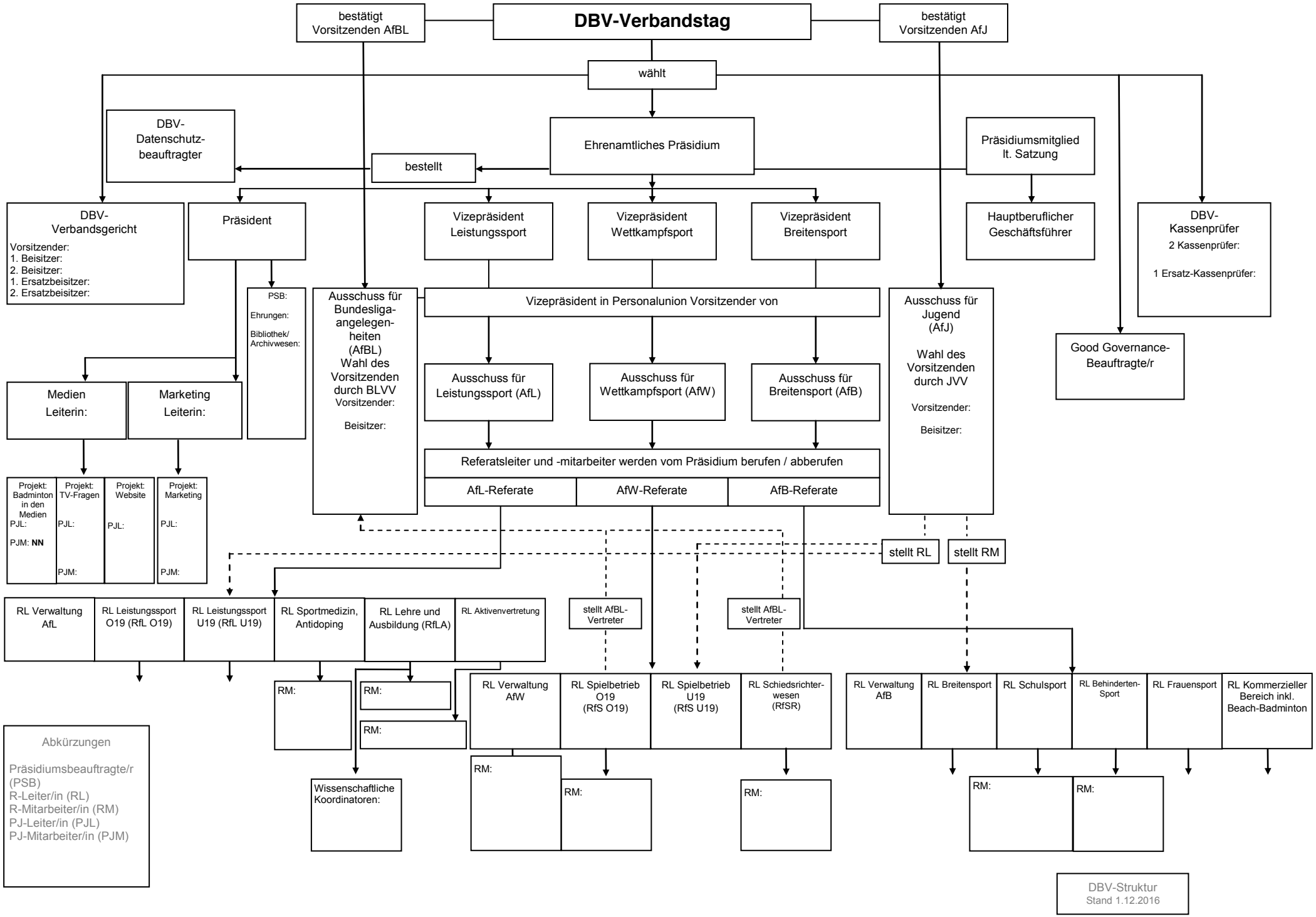
DBV-Verbandstag
bestätigt Vorsitzenden AfBL
bestätigt Vorsitzenden AfJ
wählt
DBV-Datenschutz-beauftragter
bestellt
Ehrenamtliches Präsidium
Präsidiumsmitglied lt. Satzung
DBV-Verbandsgericht
Vorsitzender:
1. Beisitzer:
2. Beisitzer:
1. Ersatzbeisitzer:
2. Ersatzbeisitzer:
Präsident
PSB:
Ehrungen:
Bibliothek/ Archivwesen:
Vizepräsident Leistungssport
Vizepräsident Wettkampfsport
Vizepräsident Breitensport
Hauptberuflicher Geschäftsführer
DBV-Kassenprüfer
2 Kassenprüfer:
1 Ersatz-Kassenprüfer:
Ausschuss für Bundesliga-angelegen-heiten (AfBL) Wahl des Vorsitzenden durch BLVV
Vorsitzender:
Beisitzer:
Vizepräsident in Personalunion Vorsitzender von
Ausschuss für Jugend (AfJ)
Wahl des Vorsitzenden durch JVV
Vorsitzender:
Beisitzer:
Good Governance-Beauftragte/r
Medien Leiterin:
Marketing Leiterin:
Ausschuss für Leistungssport (AfL)
Ausschuss für Wettkampfsport (AfW)
Ausschuss für Breitensport (AfB)
Referatsleiter und -mitarbeiter werden vom Präsidium berufen / abberufen
AfL-Referate
AfW-Referate
AfB-Referate
Projekt: Badminton in den Medien
PJL:
PJM: NN
Projekt: TV-Fragen
PJL:
PJM:
Projekt: Website
PJL:
Projekt: Marketing
PJL:
PJM:
stellt RL
stellt RM
RL Verwaltung AfL
RL Leistungssport O19 (RfL O19)
RL Leistungssport U19 (RfL U19)
RL Sportmedizin, Antidoping
RL Lehre und Ausbildung (RfLA)
RL Aktivenvertretung
stellt AfBL-Vertreter
stellt AfBL-Vertreter
RM:
RM:
RM:
RL Verwaltung AfW
RL Spielbetrieb O19 (RfS O19)
RL Spielbetrieb U19 (RfS U19)
RL Schiedsrichter-wesen (RfSR)
RL Verwaltung AfB
RL Breitensport
RL Schulsport
RL Behinderten-Sport
RL Frauensport
RL Kommerzieller Bereich inkl. Beach-Badminton
Abkürzungen
Präsidiumsbeauftragte/r (PSB)
R-Leiter/in (RL)
R-Mitarbeiter/in (RM)
PJ-Leiter/in (PJL)
PJ-Mitarbeiter/in (PJM)
Wissenschaftliche Koordinatoren:
RM:
RM:
RM:
RM:
RM:
DBV-Struktur
Stand 1.12.2016